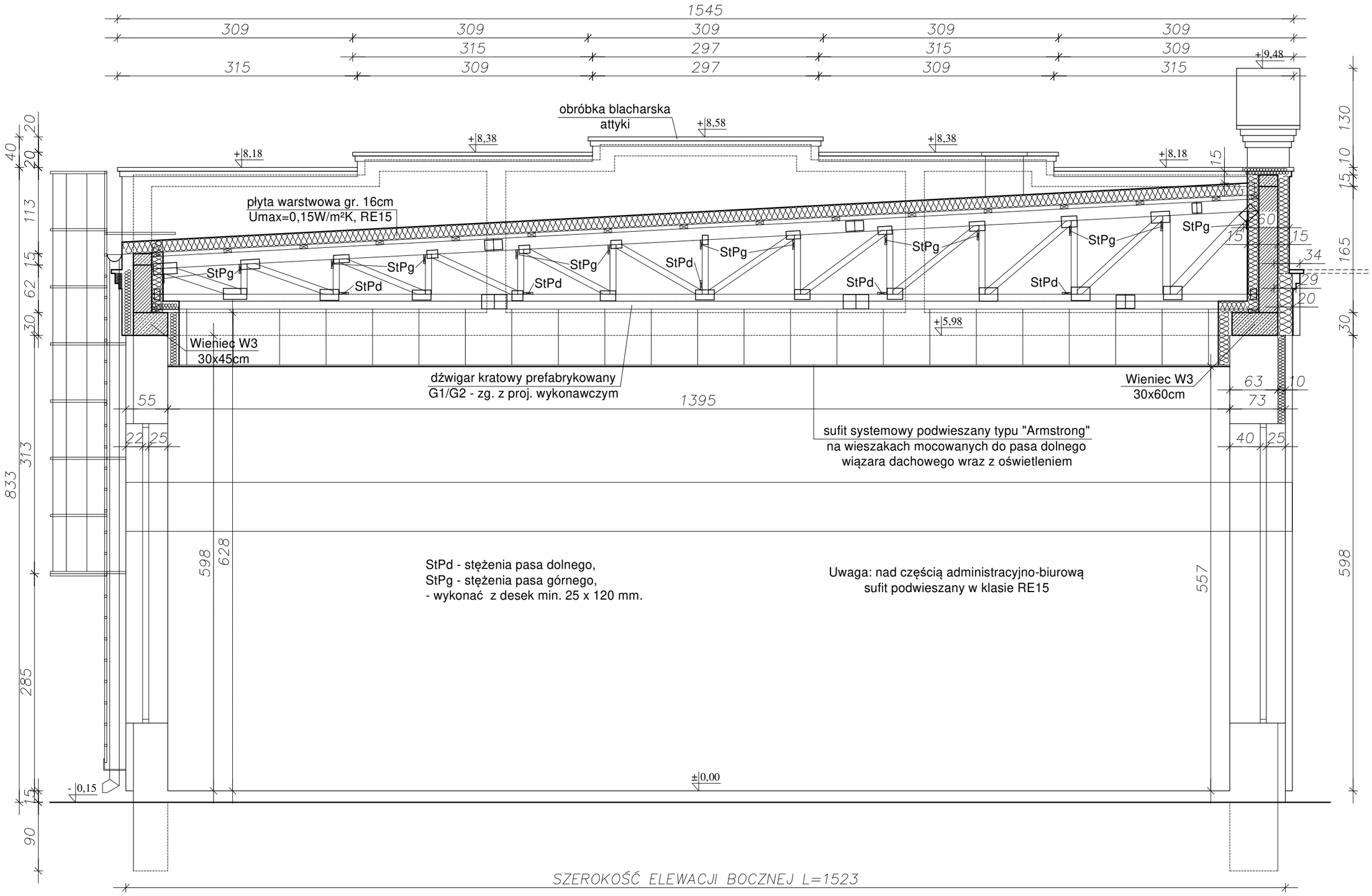

ARCH MK
STUDIO PROJEKTOWE

Marek Karolczyk
ul. Żeromskiego 74, 97-425 Zelów
www.archmk.eu biuro@archmk.eu
Tel. 604 985 908

Nazwa inwestycji i adres
PRZEBUDOWA DACHU BUDYNKU DOMU KULTURY W ZELOWIE
działka nr ewid. 411/13
obręb 7
miasto Zelów

Projektant arch.
mgr inż. arch. Marek Karolczyk
specjalność architektoniczna
do projektowania bez ograniczeń
7/R-128/ŁOIA/07

Sprawdzający arch.
mgr inż. arch. Anna Baczmaga
specjalność architektoniczna
do projektowania bez ograniczeń
27/LOOKK/2012

Projektant konstr.
mgr inż. Łukasz Gajzler
specjalność konstrukcyjno-budowlana
do projektowania bez ograniczeń
LOD/2993/PWBKb/18

Sprawdzający konstr.
mgr inż. Jakub Woźniak
specjalność konstrukcyjno-budowlana
do projektowania bez ograniczeń
LOD/1546/PWOK/10

Tytuł rysunku
PRZEKRÓJ A-A

Faza projektu
PROJEKT BUDOWLANY

Data
wrzesień 2020 r.

Skala rysunku
1:50

Nr arkusza **A - 02**
K - 02